

The page features a decorative graphic consisting of several black and pink rectangles of varying sizes arranged in a grid-like pattern. The title 'RELATÓRIO DE GESTÃO' is centered in the middle of the page. At the bottom, there are two lines of text: 'ANO 2019/2020' on the left and 'ANTONIO GONZAGA AMADOR' on the right.

RELATÓRIO DE GESTÃO

ANO 2019/2020

ANTONIO GONZAGA AMADOR

[REDACTED]

[REDACTED]

[REDACTED]

[REDACTED]

ÍNDICE

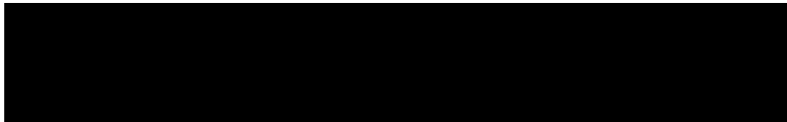
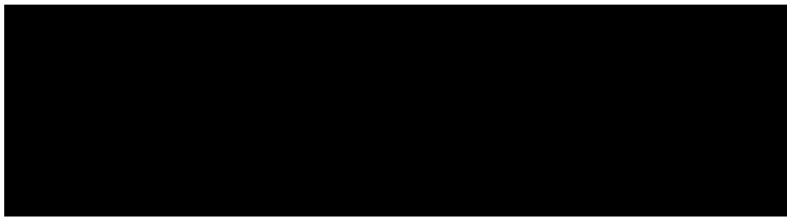

Apresentação 4

Objetivos 5

Dados 6

Estrutura do projeto 7

Números 10

Depoimentos 17

Projeções e Metas 22

Ficha técnica 24

APRESENTAÇÃO

Relatório de gestão apresenta informações, dados e depoimentos sobre o projeto “arte mais em conta” referente ao ano base de 2019/2020 (abril/2019 a março/2020).

“Arte mais em conta” é a monetização e venda da minha própria produção artística tendo como parâmetro os meus gastos mensais de subsistência. Dessa forma, coloquei em minhas redes sociais todas as contas que recebi mensalmente e precifiquei as obras no valor exato de cada conta.

Essa e as futuras publicações inseridas dentro do projeto visam tornar pública e transparente as relações comerciais e de gestão de uma carreira artística ainda em construção. Divulgando os apoiadores e parceiros dessa trajetória. Além de um meio para impulsionar novos investidores.

Relatório de gestão coloca-se como uma publicação de duas maneiras: online e gratuita; impressa e precificada.

Boa leitura.

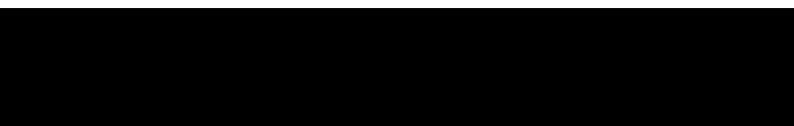
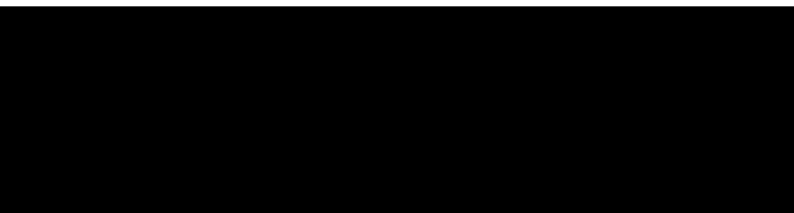



OBJETIVOS

Apresentar a estrutura do projeto “arte mais em conta” através de dados, gráficos e números relativos aos meses do ano base.

Tornar público as relações comerciais e de gestão da carreira artística, referenciando seus apoiadores caso não seja pedido o anonimato.

Realização de um histórico econômico e profissional a partir dos proveitos adquiridos no projeto.

Projeções de metas para o próximo ano base.

Construção de um modelo de gestão e transparência para os apoiadores e investidores dos projetos.

Impulsionar futuros investimentos em decorrência da excelência no gerenciamento e prospecção de resultados.

DADOS

Antonio Gonzaga Amador é Mestre em Estudos Contemporâneos das Artes PPGCA/UFF. Graduado em Pintura EBA/UFRJ. Artista visual com interesse em práticas processuais e performáticas que pensem o estudo do corpo e a criação de metodologias de comportamento e rotinas.

Inicia o projeto “arte mais em conta” no mês de abril de 2018 com o objetivo de gerar uma circulação econômica de sua produção e viabilizar a construção de uma carreira sustentável.

Através do projeto foi possível:

Realizar 2 exposições individuais

Participar de 6 exposições coletivas

Participar de 1 banca de Trabalho de conclusão de curso

Aprovação em processo seletivo para o Doutorado em Artes da Cena/UFRJ

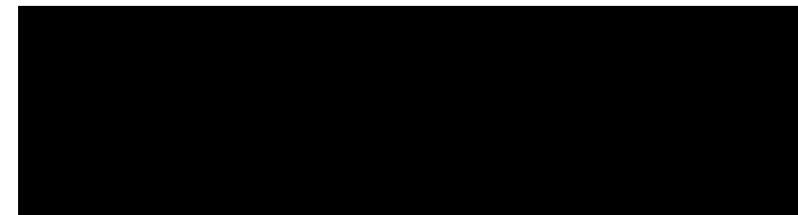



ESTRUTURA DO PROJETO

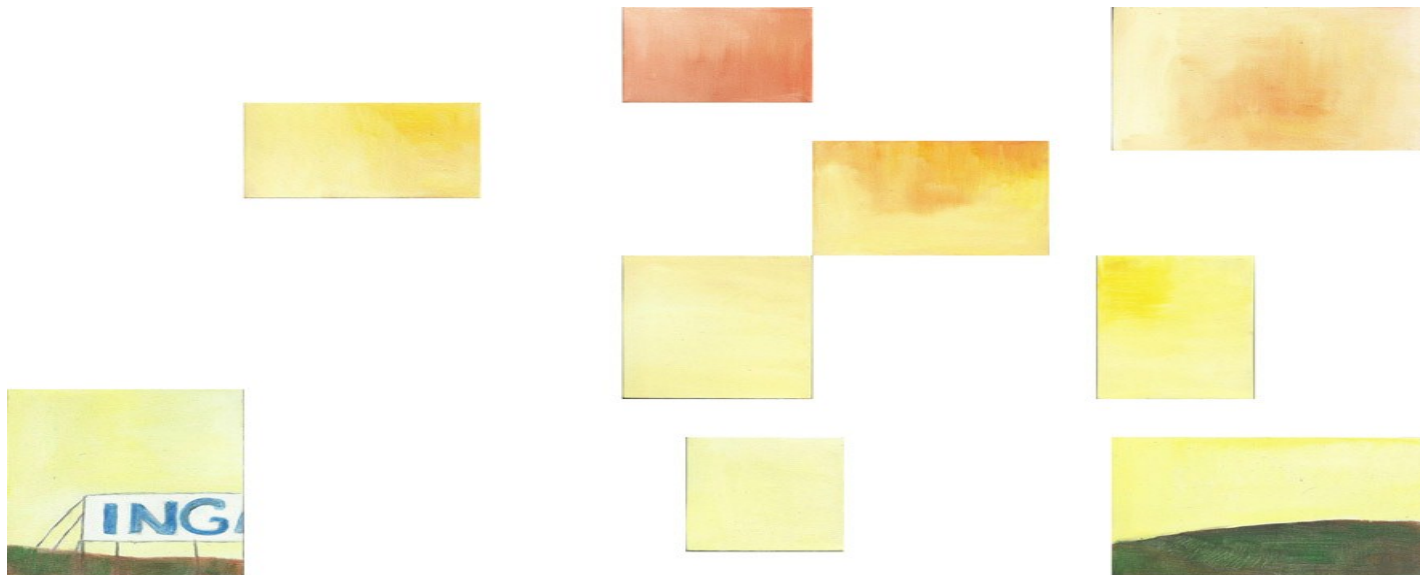

ANTONIO

CHEGOU SUA FATURA DA OI.
Acesse www.oi.com.br/MinhaOi

FATURA DE

ABR/2019

CÓDIGO MINHA OI

VENCIMENTO

13/05/2019

Emissão em 25/04/2019
Período de 23/03/2019 a 23/04/2019

PAGAR (R\$)

164,86

CTC CIDADE NOVA RJ PL1
ANTONIO JOAO GONZAGA AMADOR
CENTRO
- RIO DE JANEIRO - RJ

7200039896 00000 000000000000 10 260419

QUE TAL FALAR COM A GENTE PELO WHATSAPP?

Adicione o Assistente Virtual da Oi: (31) 3131 3131. Um jeito rápido e fácil de receber informações da sua conta.

OUDE PRA CONTA ONLINE.

SERVIÇOS UTILIZADOS	
OI TOTAL	164,86
<div style="display: flex; align-items: center;"> OI MÓVEL </div>	
<div style="display: flex; align-items: center;"> OI FIXO </div>	
<div style="display: flex; align-items: center;"> OI INTERNET </div>	
+ Pacotes Adicionais do Móvel	0,00
TOTAL DE MENSALIDADES	164,86
TOTAL DA SUA FATURA	164,86

ANTONIO JOAO GONZAGA AMADOR

CPF: [REDACTED]
NÚMERO DO CLIENTE: [REDACTED]
NÚMERO DA FATURA: 164350726
Nº PARA DÉBITO AUTOMÁTICO: 401832984946

CÓDIGO MINHA OI

[REDACTED]

www.oi.com.br/MinhaOi
 Cadastre-se na Minha Oi e consulte saldo, conta detalhada, histórico de consumo e

OI é uma marca registrada da Oi S.A. - Companhia de Telecomunicações do Brasil S.A. - inscrita no CNPJ nº 07.093.888/0001-00, sob o regime de tributação do Simples Nacional.

O projeto é estruturado de maneira mensal.

São reunidas todas as contas a serem pagas no mês e vincula-se uma produção artística com cada conta.

O método de vinculação “conta-obra” segue relações subjetivas pessoais, possuído a única característica objetiva a formula: Quanto maior o valor da conta, maior foi a produção física/intelectual/conceito do trabalho.

Construída a montagem “conta-obra”, cada uma é publicada nas redes sociais, *facebook* e *Instagram*, com a seguinte mensagem.

Projeto “Arte mais em conta”

(OFERTA VÁLIDA ATÉ xx/xx/xxxx)

O projeto é a monetização e venda da minha própria produção artística tendo como parâmetro os meus gastos mensais de subsistência. Assim, coloco aqui nas minhas redes sociais todas as contas que recebo mensalmente e precifico as obras no valor exato de cada conta. O objetivo é a venda do trabalho.

REGRAS:

- 1 – O preço de venda só é válido até a data de vencimento da conta ligada à obra de arte. Após a data, a oferta acaba.**
- 2 – O valor a ser pago pela obra é o exato da conta vinculada a ela.**
- 3 – Caso queira comprar, entrar em contato direto comigo, por mensagem privada.**

Também são inseridos dados técnicos relativos as obras como título, ano, materiais, dimensões e texto sobre os trabalhos.

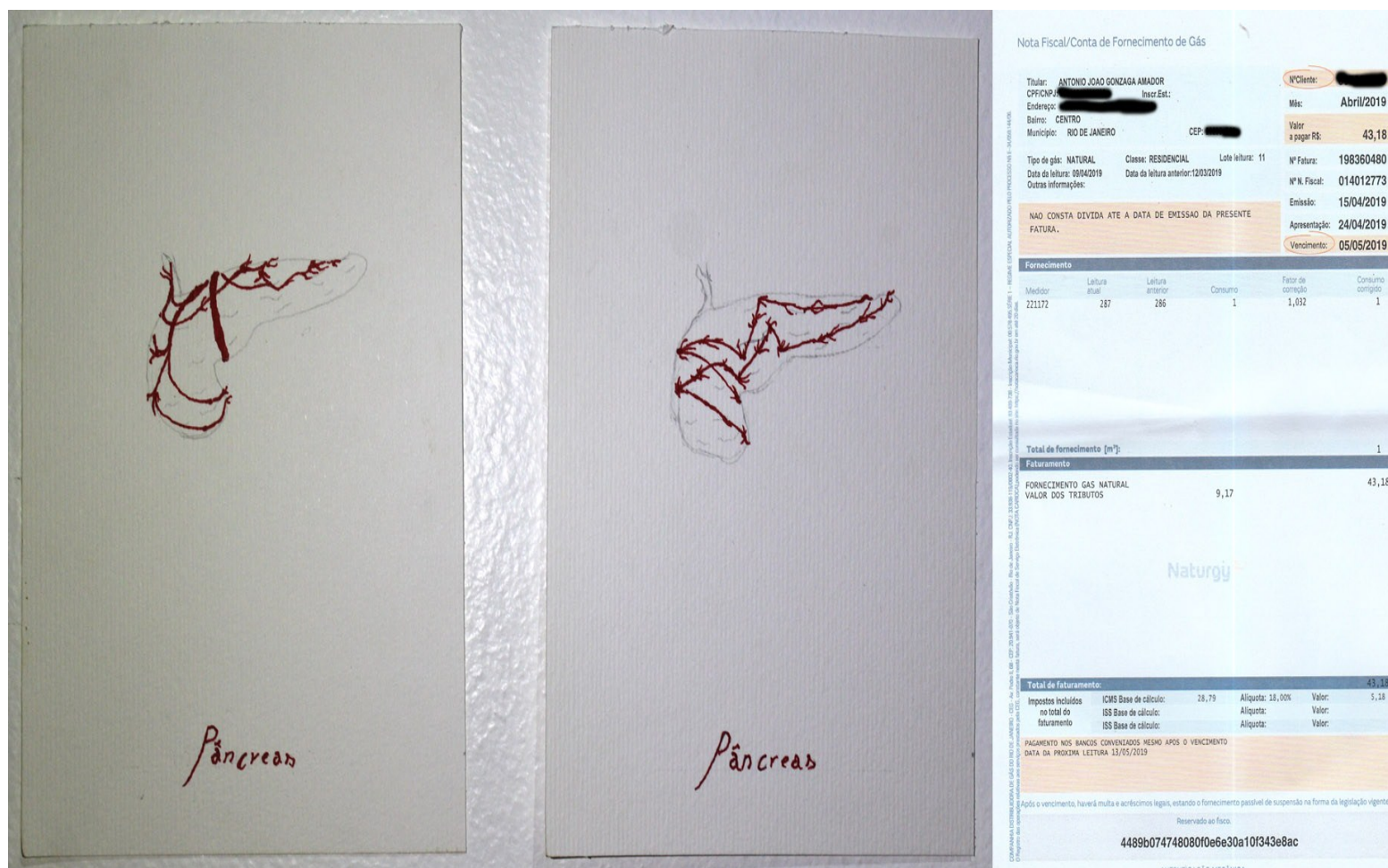

NÚMEROS

Geral - Ano Base 2019/2020

Número de obras vendidas: **14**

Média de **1,16** obras por mês.

Valor Total vendido em reais: **1296,25**

Média de **108,02** por mês.

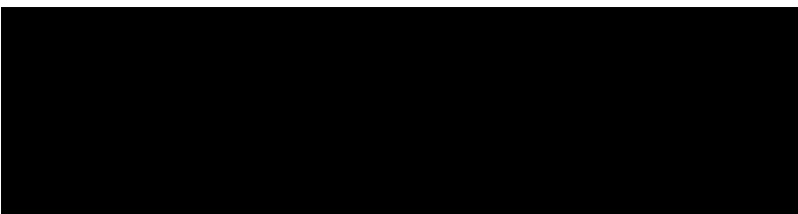

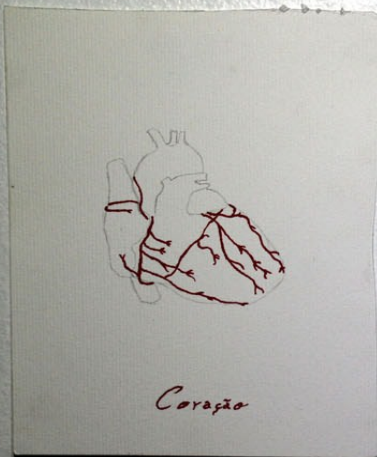

Coração

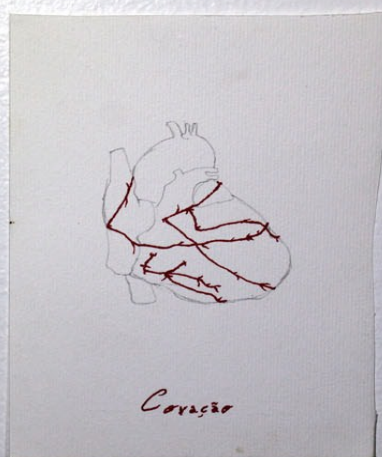

Coração

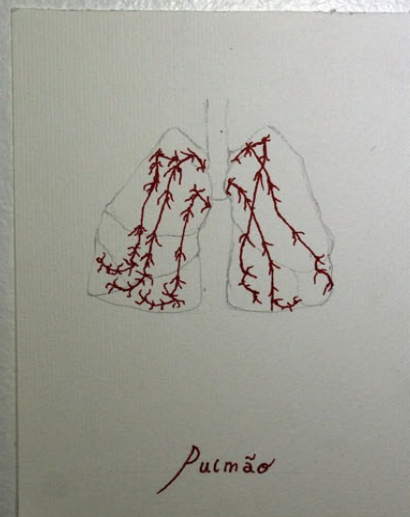

Pulmão

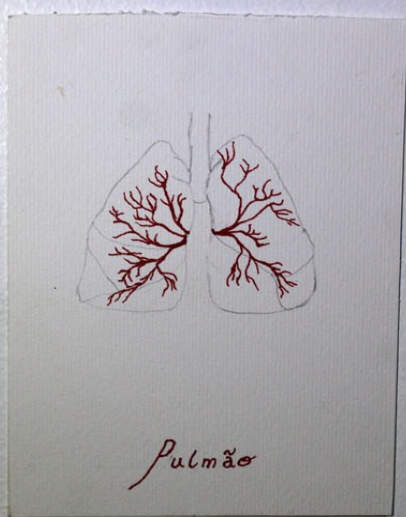

Pulmão

Light SERVIÇOS DE ELETRICIDADE SA
AV. MAL. FLORIANO 168, RIO DE JANEIRO RJ
CEP 20080-002 CNPJ 60.444.437/0001-46
INSC. ESTADUAL 81380.023
INSC. MUNICIPAL 00794678

Nota Fiscal - Série 05 nº 1358862
Conta de Energia Elétrica
RE Proc. E-04/079/5663/2016-IFE-Q3
SEPD-08-2005/0006384-9

CÓDIGO DO CLIENTE: [REDACTED] CÓDIGO DA INSTALAÇÃO: [REDACTED]
Classe / Subclasse: Residencial/Residencial Comum
Grupo: B Ref. Bancária: 010090558549 Ref. Mês / Ano: JUN/2019
Subgrupo: B1 Nº: 6009021
DATA DA EMISSÃO: 19/06/2019 Nº-tid: Monofásico

ANTONIO JOAO GONZAGA AMADOR
CENTRO/FUJ / RIO DE JANEIRO - RJ
CEP: [REDACTED]

DATA PREVISTA DA PRÓXIMA LEITURA: 18/07/2019
Tensão nominal em volts: 220V
Disponível em: 117202 V
Limites máx: 133/221 V

RESERVADO AO FISCO: 2647.3307.8F74.EB88.A572.1A28.F380.8EBA

REF: MÊS / ANO	TOTAL A PAGAR	VENCIMENTO
JUN/2019	R\$ 96,21	10/07/2019

Energia ativa	Medição Atual Data	Medição Anterior Data	Const Medidor	Consumo kWh	Nº Dias
Tarifa Convencional	19/06/19 22364	17/05/19 22253	1	111	33

Itens de fatura	CFOP	Unidade	Quant.	Preço Unit R\$	Valor R\$
Energia Elétrica kWh	5.258	kWh	111	0,81900	90,88
Contrib. Custeio Ilum. Pública					5,33

Subtotal Faturamento 90,88
Subtotal outros 5,33

Tarifa em R\$ kWh (sem impostos): 11,30 + 11,30 + 11,30 = 33,90
Bandeira Verde: 0,62565
Amarela: 0,64065
Vermelha: 0,66565

*TE - Tarifa de Energia e TUSD - Tarifa de Uso do Sistema de Distribuição

Unidade de Leitura: 10L51006
Tarifa sem Tributos: 0,62989

Abril/2019

Valor das vendas: **0**

De um total de **1596,62**

Alcance de **0%**
de investimento.

Contas vendidas: **0**

De um total de **6**

Alcance de **0%**
De investimento

Maio/2019

Valor das vendas: **208,04**

De um total de **1230,94**

Alcance de **16,9%**
de investimento.

Contas vendidas: **2**

De um total de **6**

Alcance de **33,3%**
De investimento

Junho/2019

Valor das vendas: **0**

De um total de **1456,61**

Alcance de **0%**
de investimento.

Contas vendidas: **0**

De um total de **6**

Alcance de **0%**
de investimento

Julho/2019

Valor das vendas: **96,21**

De um total de **1331,67**

Alcance de **7,2%**
de investimento.

Contas vendidas: **1**

De um total de **6**

Alcance de **16,7%**
de investimento



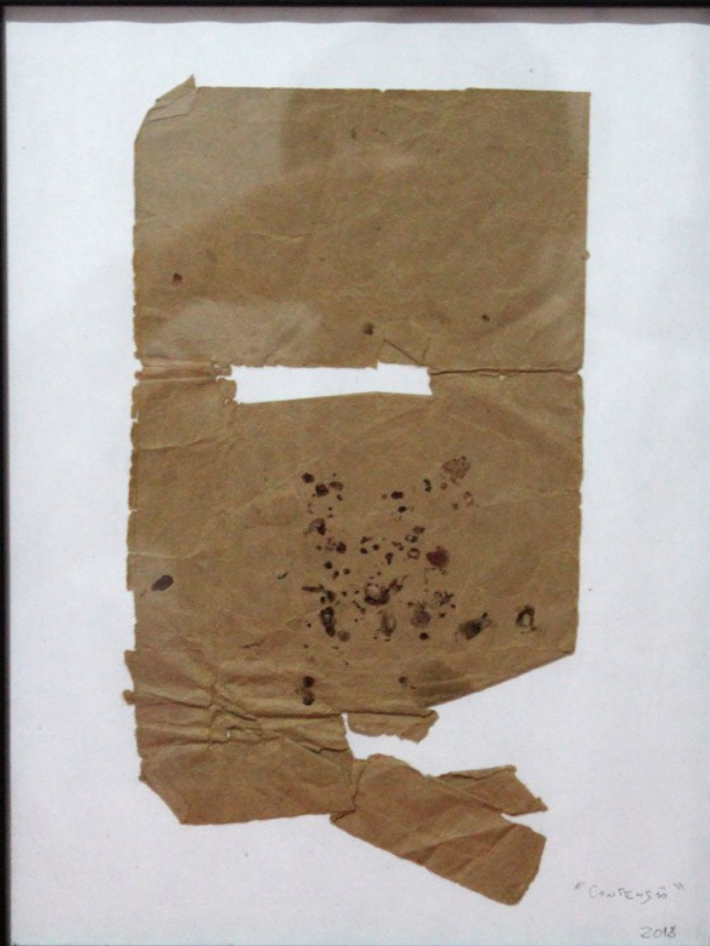

Nota Fiscal/Conta de Fornecimento de Gás

Titular: ANTONIO JOAO GONZAGA AMADOR
CPF/CNPJ: [REDACTED] Inscr. Est.: [REDACTED]
Endereço: [REDACTED]
Bairro: CENTRO
Município: RIO DE JANEIRO CEP: [REDACTED]

Nº Cliente: [REDACTED]

Mês: Julho/2019

Valor a pagar R\$: 43,30

Tipo de gás: NATURAL Classe: RESIDENCIAL Lote leitura: 11
Data da leitura: 12/07/2019 Data da leitura anterior: 10/06/2019
Outras informações:

Nº Fatura: 201080950

Nº N. Fiscal: 016733243

Emissão: 17/07/2019

Apresentação: 24/07/2019

Vencimento: 05/08/2019

ESTA DECLARAÇÃO SUBSTITUI QUITAÇÕES MENSIS DE DÉBITOS DO ANO DE 2018 E ANOS ANTERIORES, COMPROVANDO O PAGAMENTO DAS FATURAS RELATIVAS AOS ANOS CITADOS.

Fornecimento					
Medidor	Leitura atual	Leitura anterior	Consumo	Fator de correção	Consumo corrigido
221172	294	292	2	1,018	2

Total de fornecimento [m³]: 2

Faturamento			
FORNECIMENTO GAS NATURAL			42,39
VALOR DOS TRIBUTOS		9,01	
MULTA ATRASO DE PAGAMENTO CONTA 06/2019			0,84
MORA ATRASO DE PAGAMENTO CONTA 06/2019			0,04
IGP-M ATRASO DE PAGAMENTO CONTA 06/2019			0,03

Naturgy

Total de faturamento: 43,30

Impostos incluídos no total do faturamento	ICMS Base de cálculo:	28,26	Alíquota: 18,00%	Valor:	5,09
	ISS Base de cálculo:		Alíquota:	Valor:	
	ISS Base de cálculo:		Alíquota:	Valor:	

PAGAMENTO NOS BANCOS CONVENIADOS MESMO APÓS O VENCIMENTO DATA DA PRÓXIMA LEITURA 13/08/2019

Após o vencimento, haverá multa e acréscimos legais, estando o fornecimento passível de suspensão na forma da legislação vigente.

Reservado ao fisco.

9f3c5e25dbf791cc3fbfb1f99158a022

Agosto/2019

Valor das vendas: **356,57**

De um total de **1250,98**

Alcance de **28,5%**

de investimento.

Contas vendidas: **4**

De um total de **6**

Alcance de **66,7%**

de investimento

Setembro*/2019

Valor das vendas: **55,90**

De um total de **1253,86**

Alcance de **4,5%**

de investimento.

Contas vendidas: **1**

De um total de **7**

Alcance de **14,3%**

de investimento

Outubro/2019

Valor das vendas: **0**

De um total de **1488,34**

Alcance de **0%**

de investimento.

Contas vendidas: **0**

De um total de **7**

Alcance de **0%**

de investimento

Novembro/2019

Valor das vendas: **84,18**

De um total de **1037,56**

Alcance de **8,1%**

de investimento.

Contas vendidas: **1**

De um total de **7**

Alcance de **14,3%**

de investimento



Light LIGHT SERVIÇOS DE ELETRICIDADE SA
AV. MAL FLORIANO 168 RIO DE JANEIRO RJ
CEP 20080-002 CNPJ 60.444.437/0001-46
INSC. ESTADUAL 81380.023
INSC. MUNICIPAL 00794678

Nota Fiscal - Série OS no 1500033
Conta de Energia Elétrica
RE Proc. E-04/0795663/2016- FFE-03
SEPD 08-2005/0006384-9

CÓDIGO DO CLIENTE: CÓDIGO DA INSTALAÇÃO: Classe / Subclasse: Residencial/Residencial Comum
Grupo: B Ref. Bancária Ref. Mês / Ano
Subgrupo: B1 01009058649 JUL/2019
Medidor: Monofásico Nº: 6002021

DATA DA EMISSÃO: 19/07/2019

ANTONIO JOAO GONZAGA AMADOR
CENTRO(RJ) / RIO DE JANEIRO - RJ
CEP

DATA PREVISTA DA PRÓXIMA LEITURA: 19/08/2019
Tensão nominal em volts Disponível: 127/220V Limites mín.: 117/202V Limites máx.: 133/221V

RESERVADO AO FISCO: FF74.E888.D038.D8FC.8162.F078.1D02.6499

REF. MÊS / ANO	TOTAL A PAGAR	VENCIMENTO
JUL/2019	R\$ 74,22	12/08/2019

Energia ativa Medição Atual Medição Anterior Const. Consumo Nº Dias
Data Letura Letura Medidor kWh

Tarifa Convencional 19/07/19 22456 20/06/19 22964 1 92 29

Item da fatura	CFOP	Unidade	Quant.	Preço Unit R\$	Valor R\$	Tarifa em R\$ (Wh sem imposto)
Energia Elétrica 19Wh	5.258	kWh	92	0,82089	75,75	tarif = 111
Bônus ITAPIU-LE 10439/2002				-1,15	0,62595	Verde
Compensação DNIC mensal				-0,38	0,04065	Amarela
					0,66595	Vermelha

*TE - Tarifa de Energia e TUSD - Tarifa de Uso do Sistema de Distribuição

Unidade de Letura 111,51029

Tarifa sem Tributos 0,63515

Subtotal Faturamento 75,75
Subtotal outros -1,53

Aplica o vencimento haverá multa de 2%, juros e atualização do IGP-M, cobrados em conta posterior (Res. ANEEL nº 454 de 09/09/10 e Lei 10.762 de 11/11/2003)

BANDEIRAS TARIFÁRIAS		ADICIONAL BANDEIRAS JÁ INCLUIDO NO VALOR A PAGAR	
		BANDEIRA	VALOR (R\$)
JUN. 2019	VERDE	AMARELA	1,12
JUL. 2019	AMARELA		

Tributo	Base de Cálculo (R\$)	Alíquota (%)	Valor (R\$)	Total da Nota Fiscal (R\$)
ICMS	75,75	18,000	13,63	
PIS/PASEP	75,75	0,670	0,65	
COFINS	75,75	4,020	3,04	

CONSUMO kWh

Consumo	Consumo
Jul/19	92
Jun/19	111
Mai/19	131
Abr/19	140
Mar/19	251
Fev/19	192
Jan/19	286
Dez/18	124
Nov/18	119
Out/18	106
Sep/18	101
Ago/18	99
Jul/18	94

**ANTONIO**CHEGOU SUA FATURA DA OI.
Acesse www.oi.com.br/MinhaOiFATURA DE
JUL/2019
CÓDIGO MINHA OI
[REDACTED]VENCIMENTO
12/08/2019
Emissão em 25/07/2019
Período de 23/06/2019 a 23/07/2019PAGAR (R\$)
171,40CTC CIDADE NOVA RJ PL1
ANTONIO JOAO GONZAGA AMADOR
CENTRO - RIO DE JANEIRO - RJ**PRECISA DE AJUD
FALE COM A JOICE
PELO WHATSAPP.**A Joice é a inteligência artificia
da Oi. Ela está 24h por dia
disponível pra ajudar você.
Precisa da sua conta
ou de um suporte técnico?
Peça pra ela.

Fale pelo WhatsApp 31 3131-3

SERVIÇOS UTILIZADOS

OI TOTAL**164,87**

OI MÓVEL

OI FIXO

OI INTERNET

+ Pacotes Adicionais do Móvel

0,00

TOTAL DE MENSALIDADES

164,87

Além disso, você...

realizou chamadas de longa distância

6,53

SUBTOTAL**171,40****TOTAL DA SUA FATURA****171,40****ANTONIO JOAO GONZAGA AMADOR**CPF: [REDACTED]
NÚMERO DO CLIENTE: [REDACTED]
NÚMERO DA FATURA: [REDACTED]
Nº PARA DÉBITO AUTOMÁTICO: [REDACTED]CÓDIGO MINHA OI
[REDACTED]www.oi.com.br/MinhaOi
Cadastre-se na Minha Oi e consulte saldo
conta detalhada, histórico de consumo e
muito mais.**ENTENDA SEU CONS**
O valor da sua fatura nos últimos meses**Dezembro/2019**Valor das vendas: **98,72**De um total de **1150,99**Alcance de **8,6%**

de investimento.

Contas vendidas: **2**De um total de **7**Alcance de **28,6%**

de investimento

Janeiro/2020Valor das vendas: **0**De um total de **1182,63**Alcance de **0%**

de investimento.

Contas vendidas: **0**De um total de **7**Alcance de **0%**

de investimento

Fevereiro/2020

Valor das vendas: **297,66**

De um total de **1275,26**

Alcance de **23,3%**

de investimento.

Contas vendidas: **2**

De um total de **7**

Alcance de **28,6%**

de investimento

Março/2020

Valor das vendas: **98,97**

De um total de **1185,91**

Alcance de **8,3%**

de investimento.

Contas vendidas: **1**

De um total de **7**

Alcance de **14,3%**

de investimento

 **Documento de Arrecadação do Simples Nacional**

CNPJ: [REDACTED] Razão Social: **ANTONIO JOAO GONZAGA AMADOR** [REDACTED]
Período de Apuração: **Agosto/2019** Data de Vencimento: **20/09/2019** Número do Documento: [REDACTED] Pagar este documento até: **20/09/2019**
Observações: CPF: [REDACTED] Valor Total do Documento: **55,90**
Tributos (R\$): INSS 49,90 ICMS 1,00 ISS 5,00
PGMEI (Versão: 3.1.2)

Código	Denominação	Principal	Multa	Juros	Total
0151	INSS - SIMPLES NACIONAL - MEI 08/2019	49,90			49,90
0083	ICMS - SIMPLES NACIONAL - MEI RJ - 08/2019	1,00			1,00
0125	ISS - SIMPLES NACIONAL - MEI RIO DE JANEIRO (RJ) - 08/2019	5,00			5,00
Totais		55,90			55,90





DEPOIMENTOS

Comprei o seu trabalho porque gosto de você e do que você produz. Acho legal ter trabalhos de amigos artistas porque posso colocar eles perto de mim e no meu ateliê e isso me inspira a trabalhar também. Acho que ver outros trabalhos enquanto trabalhamos é um modo de dialogar. Gosto de ver os desenhos dos pâncreas porque também penso em sistema digestivo e processamento biológico. Quando compro ou ganho trabalhos de amigos, os coloco juntos em “exposição” perto dos meus.

Mônica Coster, artista.

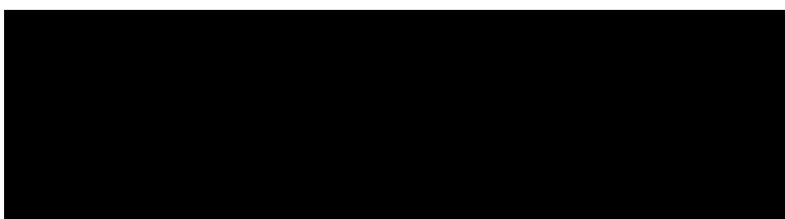

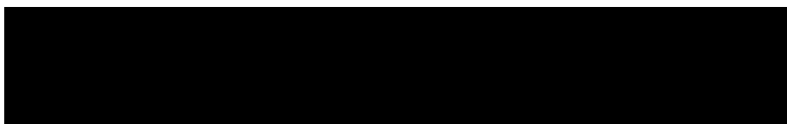
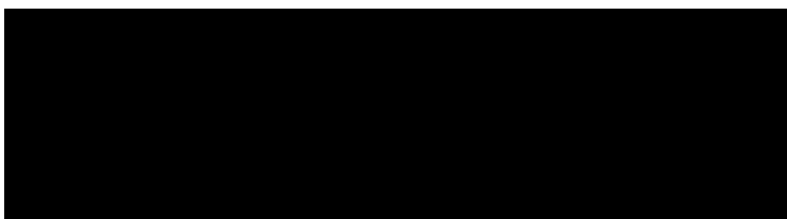

Eu conheci o Antônio há uns cinco anos durante uma exposição no Museu Nacional de Belas Artes, aqui no Rio, e desde então tento acompanhar assiduamente seu trabalho. Assim que vi o projeto Arte mais em conta eu adorei. Achei não só uma iniciativa bastante criativa, como uma resposta às dinâmicas comerciais do mercado de arte. No entanto, e desculpe a sinceridade, me deu uma certa tristeza. Se de uma forma colocava a boa arte acessível a quem não tinha dinheiro para comprar numa galeria, por outro lado me pareceu um instrumento comercial que visava a sobrevivência do artista. Comecei a me perguntar se aqueles trabalhos (só) valiam a quantidade de grana cobrada naquelas faturas básicas à vida de qualquer um ou se era apenas uma brincadeira para viabilizar a ideia do projeto. Cheguei a me ver preocupado com a venda de alguns trabalhos quando estavam na véspera da quitação da equivalente fatura. Comecei a me perguntar se determinado trabalho valia a luz que ele gastava no mês, o aluguel de onde morava, o gás que ele usava para cozinhar. E eu me dizia: vale mais do que isso! E torcia muito para que ele não precisasse daquela grana para viver. Caí nessa armadilha romântica, acadêmica, do artista que cria para literalmente viver. Foi meio cruel, mas eu sou ingênuo assim mesmo e gosto de ser. Enfim, nunca soube (e acho que nem quero saber) as verdadeiras motivações. Assim como suas performances, tudo pode ser apenas um jogo de cena onde artista vira personagem cuja história se confunde com a do artista. Ou não.

Álvaro Figueiredo. Publicitário e artista visual.

Coleciono há anos e francamente as feiras de arte hoje, digo, pré pandemia me deixavam deveras entediado. Pensar que já fui assíduo da ponte aérea Basel – Nova York, que perda de tempo. Os traslados, brindar uma nova aquisição com os amigos em nem sei mais qual feira, a paparicação dos galeristas, é muito cansativo. Tudo isso para capitalizar sobre o trabalho do artista? Isso já me deu tanto trabalho. Não mais. Prefiro comprar direto do Amador, e coleciono principalmente os trabalhos que tenham um vestígio do suor do artista, do esforço da mão, do tempo empregado. A transação é mais transparente e assume o neoliberalismo dos muitos modos do fazer do meio da arte. Aquela arte brasileira considerada mais comercial há tempos anda muito autorreferente e os trabalhos nas paredes daqui de casa já não fazem mais sentido algum, não vejo o trabalho desses trabalhos, me entendem? Agora as feiras querem me empurrar para o marketplace dos online viewing room, me recuso. Prefiro acessar via Instagram, uma plataforma que me é familiar e pagar por boleto, seguro e rastreável. Agradeço o espaço para essa devolutiva, e parabéns pelo serviço tão profissional de ponta-a-ponta.

Colecionador anônimo.

PROJEÇÕES E METAS

Com base nas informações reunidas durante todo o ano do projeto e organizadas nestes relatório, faz-se necessário a indicação de projeções e metas para o próximo ano-base. O objetivo é estabelecer um plano de ação, focado na alta performance profissional, com fim de alcançar novos parâmetros em relação ao ano anterior.

Aumentar o número de exposições realizadas, 10 ou mais.

Atingir o número de 15 obras vendidas / contas pagas.

Alcançar um valor mínimo de 1500,00 vendido no próximo ano-base.

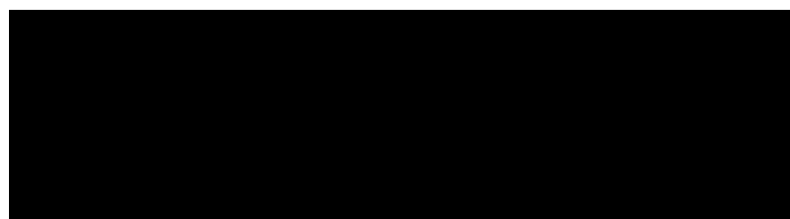

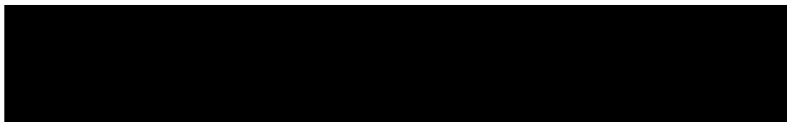
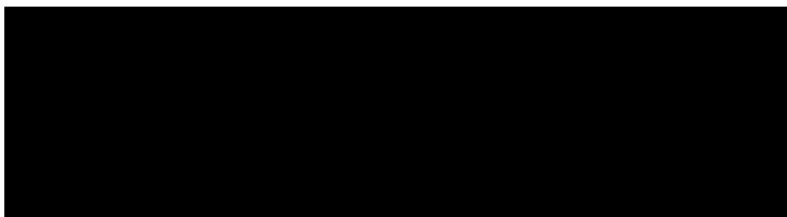

Dados projetados para o Ano-base 2019-2020

Aumentar o número de exposições realizadas, 12 ou mais.

Atingir o número de 15 obras vendidas / contas pagas.

Alcançar um valor mínimo de 2000,00 vendido no próximo ano-base.

Aumentar o espectro de alcance para novos investidores no projeto.

Dados alcançados no Ano-base 2019-2020

Exposições Realizadas: 8

Obras vendidas/contas pagas: 14

Valor alcançado em vendas: 1296,25

FICHA TÉCNICA

Relatório de gestão - Ano-base 2019/2020

Concepção

Antonio Gonzaga Amador

Design e diagramação

Antonio Gonzaga Amador

Fotos

Antonio Gonzaga Amador

Textos

Antonio Gonzaga Amador, Álvaro Figueiredo, Mônica Coster.

Conselho deliberativo Antonio Gonzaga Amador (CoAn)

Presidenta

Maria Clara Boing

Membros

Daniele Machado

Georges Marques

Jandir Jr.

Leonardo Siqueira

Natália Nichols

Priscilla Souza



FICHA TÉCNICA

Relatório de gestão - Ano-base 2019/2020

Agradecimentos

Ademar Britto Jr., Allyne Costa, Álvaro Figueiredo, Catherine de Souza, Claudio Savaget, Daniele Machado, Francisca Maria Gonzaga, Gaya Rachel, Georges Marques, Igor Vidor, Janaína Melo, Jandir Jr., Jéssica Di Chiara, Juliana Pitta, Leonardo Siqueira, Luiz Guimarães, Maria Clara Boing, Maria Raeder, Mayer, Mônica Coster, Natália Nichols, Panmela Castro, Paula Borghi, Priscilla Souza, Rodrigo Braga, Tatiana Martins, Ulisses Carillo

Livro produzido e editado de maneira independente sem qualquer normalização ou cadastro no Dados Internacionais de Catalogação na Publicação (CIP) ou mesmo possuidor de ISBN.

Rio de Janeiro, Inverno de 2020.

[REDACTED]

[REDACTED]

[REDACTED]

[REDACTED]

[REDACTED]

[REDACTED]

[REDACTED]

[REDACTED]

[REDACTED]

[REDACTED]

[REDACTED]

/

[REDACTED]

[REDACTED]

[REDACTED]

[REDACTED]

[REDACTED]

[REDACTED]

[REDACTED]

[REDACTED]